20 PLAZAS ¡Reserva la tuya!

Curso Práctico 100%

Fin de semana en Cáceres

Consejo Independiente de Protección de la Infancia

INF LAB
International Laboratory for the Promotion of Good Treatment & Child Participation

AICE
Asociación Infancia, Cultura y Educación

Viernes 24 - domingo 26 marzo 2023

Con y sin alojamiento

PERTINENCIA DE LA PROPUESTA FORMATIVA

La promoción de derechos de la infancia y la adolescencia en la escuela parece ser una cuestión de orden ético. Es decir, resulta difícil imaginar que una institución que educa para la libertad y la democracia, pueda desarrollar prácticas educativas alejadas de los principios que inspiran dichos valores. Los escolares como personas menores de edad, además de tener acceso a los derechos humanos que son universales, disponen de otros recogidos en la Convención sobre los Derechos del Niño. La escuela tiene la gran responsabilidad, no solo de hacer cumplir dichos derechos, sino además de darlos a conocer a sus estudiantes. Los niños, niñas y adolescentes tienen que ser portadores de sus derechos para dejar de ser objetos de protección y ser considerados sujetos de derecho.

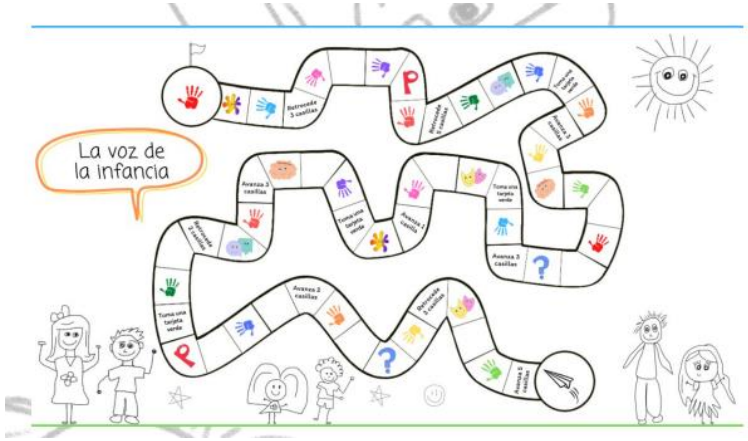

El derecho de los niños a ser bien tratados presenta una doble dimensión. Por un lado, el conocimiento de los propios derechos y los mecanismos sociales para hacerlos valer, y por otro, poder aprender en un ambiente donde se desarrollen habilidades como la amabilidad, la ternura, la empatía y la compasión. Además, todo lo anterior quedaría incompleto si no se hiciera efectivo el derecho a la participación. Que los alumnos aprendan a participar, siendo escuchadas y consideradas sus propuestas, es el gran reto que presenta la escuela, la cual tiene la responsabilidad de mirar la sociedad con perspectiva intergeneracional y entender que los intereses de los niños, niñas y adolescentes no necesariamente tienen que coincidir con los del mundo adulto.

AMPARO DE LA LEGISLACIÓN

Esta propuesta formativa totalmente práctica, se encuentra amparada por los principios que inspiran dos leyes orgánicas muy recientes en España: la LOMLOE y la Ley Orgánica de Protección Integral a la Infancia y la Adolescencia frente a la Violencia.

SOPORTE PEDAGÓGICO

El curso enseña a implementar en las aulas de infantil y primaria las actividades contempladas en esta guía didáctica que será publicada en breve. Consta de las siguientes partes:

- **Un juego para promocionar los derechos.**
- **4 actividades para promocionar el buen trato.**
- **4 actividades para promocionar la participación.**
- **El proyecto inclusivo comunitario de aprendizaje cooperativo –PICAC- como soporte pedagógico de participación intergeneracional.**

La base de un cerebro sano se encuentra en la bondad y se puede entrenar a través de la amabilidad, la ternura, la empatía y la compasión
(R. Davidson)

METODOLOGÍA

Con la experiencia en formación que avalan a las instituciones organizadoras, en esta acción formativa hemos pensado en una metodología innovadora, donde la amabilidad, la calidez y la excelencia de los contenidos enseñados a través de la práctica directa, unidos al proyecto social en el que se integran, regalarán un fin de semana difícil de olvidar.

Hemos diseñado espacios de aprendizaje en comunidad, formales e informales. Los tiempos estarán justamente medidos para conciliar el curso con los desplazamientos hacia nuestros lugares de residencia y para poder disfrutar de una ciudad monumental como Cáceres, en su máximo esplendor.

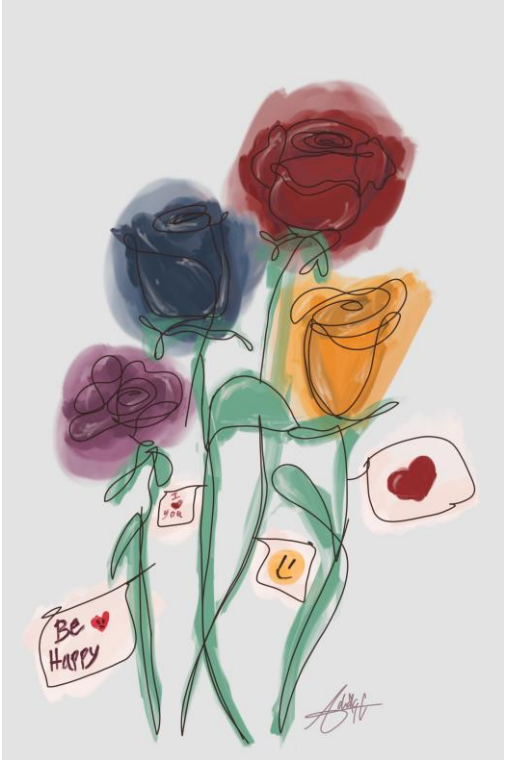

DINAMIZADOR

Antonio Salvador Jiménez Hernández es maestro y doctor en psicopedagogía. Profesor de didáctica y organización escolar en la Facultad de Formación del Profesorado de la Universidad de Extremadura. Es presidente del Consejo Independiente de Protección de la Infancia y lidera proyectos de cooperación internacional para el desarrollo de la educación en el norte de Marruecos y América Latina, entre ellos, el proyecto *Gira con la Infancia*. Es autor de veinticinco libros sobre infancia y educación, entre los que destaca “La escuela desafiada” (2021) y de un centenar de capítulos y artículos publicados en revistas científicas. Participa como conferenciante en numerosos foros nacionales e internacionales. En el año 2009 recibió el premio Bandera de Andalucía de Políticas Migratorias.

LUGAR

Hotel AHC*** Cáceres

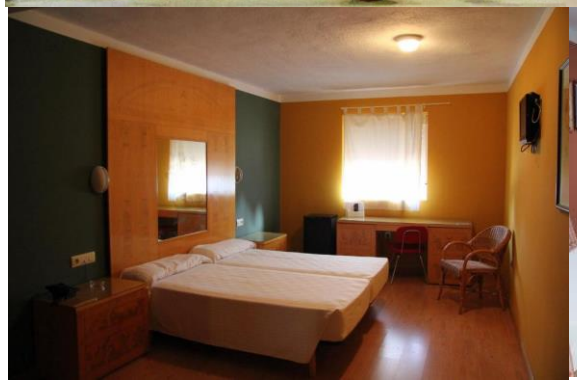

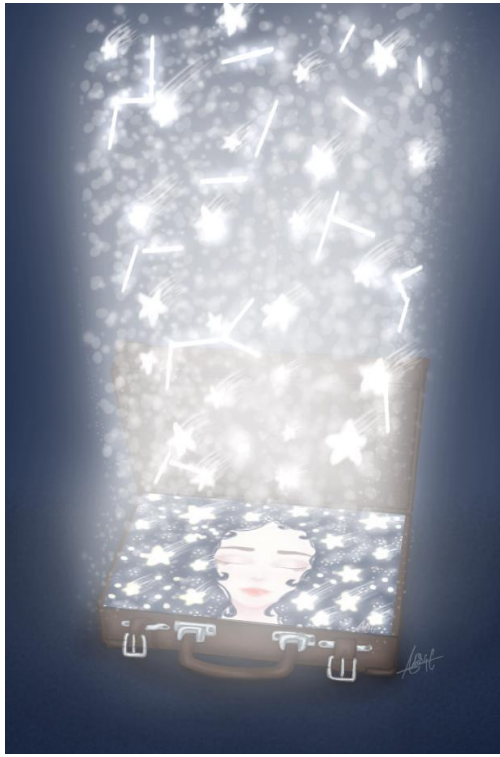

HORARIO

Viernes 24:
18:00 – 20:00 horas
Sábado 25:
9:00 – 14:00 horas
Tarde libre para disfrutar de Cáceres y su ambiente
Domingo 26:
9:00 – 12:00 horas

La escuela es el espacio natural de participación infantil y adolescente
(A. Jiménez)

Consejo Independiente de Protección de la Infancia
INF LAB International Laboratory for the Promotion of Good Treatment & Child Participation
AICE Asociación Infancia, Cultura y Educación

OPCIONES DE INSCRIPCIÓN

a. Participación en el curso + Guía didáctica + Alojamiento 2 noches en habitación doble de uso individual + Desayunos : 210 €

b. Participación en el curso + Guía didáctica + Alojamiento 2 noches en habitación doble compartida con otro participante + Desayunos : 190 €

c. Participación en el curso + Guía didáctica + Alojamiento 2 noches en habitación doble con acompañante + Desayunos : 280 €

d. Participación en el curso + Guía didáctica : 100 €

Las 4 opciones incluyen además la inscripción en el curso online *"Técnico en promoción de derechos, buen trato y participación infantil"*.

Para reservar tu plaza solicita lo antes posible el formulario de inscripción a: formacion@a-ice.es

PARTICIPANTES

Podrán participar en esta formación: maestros/as, técnicos superiores en educación infantil, educadores/as en general y estudiantes de magisterio.

PARTICIPACIÓN EN PROYECTO INTERNACIONAL

Si después de participar en este curso deseas implementar la guía didáctica, o parte de ella, en tu aula con tus alumnos, te invitamos a participar, de manera totalmente gratuita, en el proyecto internacional *Gira con la Infancia,* una propuesta online en la que niños, niñas y adolescentes de diferentes países comparten experiencias prácticas sobre promoción de derechos, buen trato y participación en la escuela. Recibirás información más adelante.

GIRA con la infancia 2023

CERTIFICACIÓN

El Consejo Independiente de Protección de la Infancia (Sociedad Internacional Científica y Profesional) certifica 10 horas de formación.

PARA MÁS INFORMACIÓN

Si deseas ampliar la información puedes enviar un WhatsApp o llamar al 687938449

ORGANIZAN

-Consejo Independiente de Protección de la Infancia www.cipinfancia.org
-Laboratorio Internacional de Promoción de Buen Trato y Participación Infantil
-Asociación Infancia, Cultura y Educación www.infanciaculturaeducacion.es